



Universidad de Los Andes

coordinación general de estudios interactivos a distancia



UNIVERSIDAD
DE LOS ANDES
MÉRIDA VENEZUELA

Taller

Espacio Virtual para Docentes

Contenidos diseñados y desarrollados por:
Beatriz Sandia y Dolores Cuiñas.

Universidad de Los Andes. Coordinación General de Estudios Interactivos a Distancia.
Sector La Hechicera, Edif. B, Nivel Patio. Ala Norte. Mérida - Venezuela.
e-mail: ceidis@ula.ve Versión 2.0 2004



Taller Espacio Virtual para Docentes

Sesión 4:
Chat,
Correo Electrónico.

Tema 2: Aspectos Tecnológicos

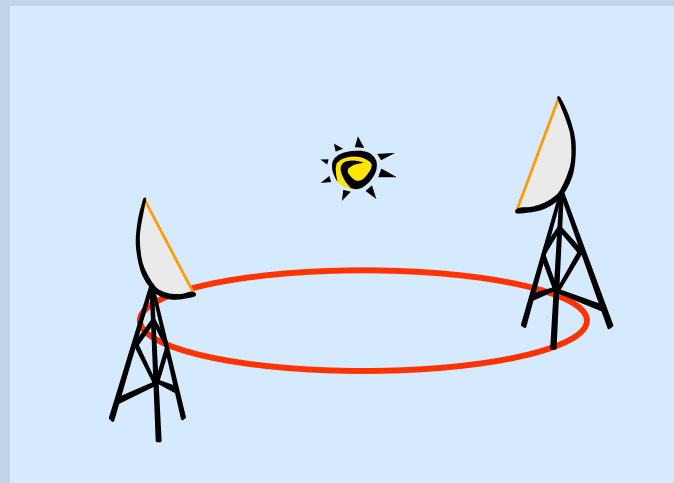
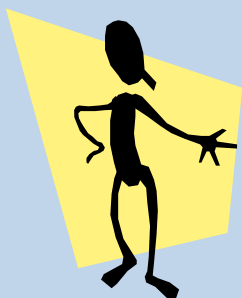



Posee herramientas para la comunicación asíncrona y síncrona, así como de intercambio y consulta de información. Algunas de estas son:

¿Qué otros recursos tiene Internet?

Correo electrónico

Chat

Foros de discusión

Vídeo conferencias

Audio conferencias

FTP

Telnet

Audio





Universidad de Los Andes

coordinación general de estudios interactivos a distancia



Veamos de modo muy general en que consiste cada uno de los recursos mencionados

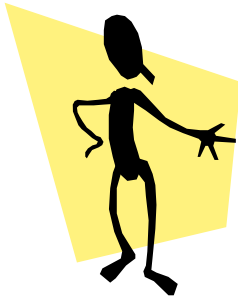

Por ejemplo, el correo electrónico

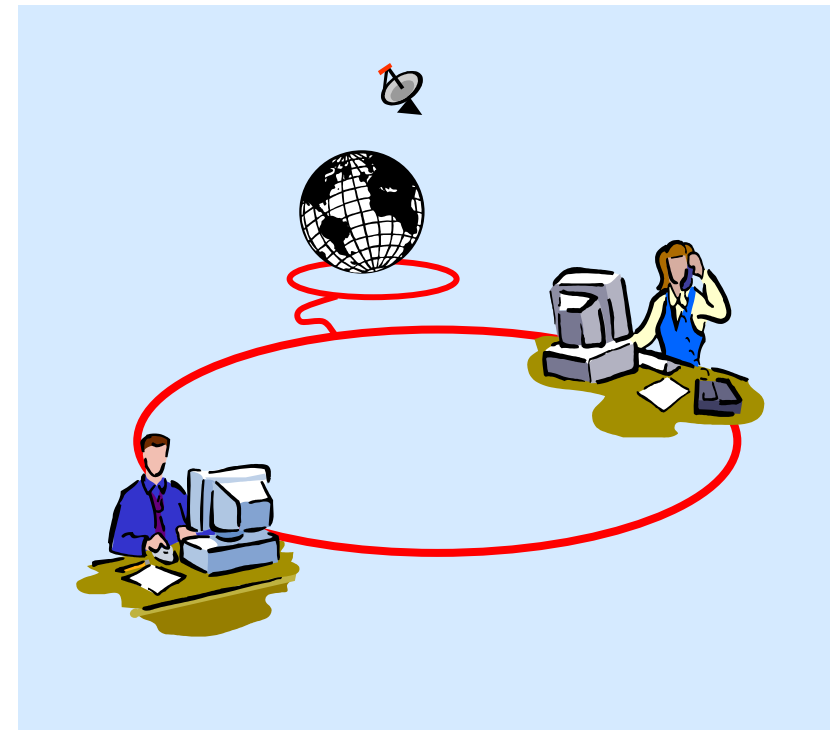



¿Qué es
correo
electrónico?



Es una de las herramientas de Internet, también denominada **E-MAIL**, que te permite enviar y recibir mensajes o archivos que pueden contener texto, vídeo, sonido o imágenes, de cualquier otro usuario de Internet, sin importar el lugar geográfico donde se encuentre.

Este modo de comunicación es generalmente asíncrona.

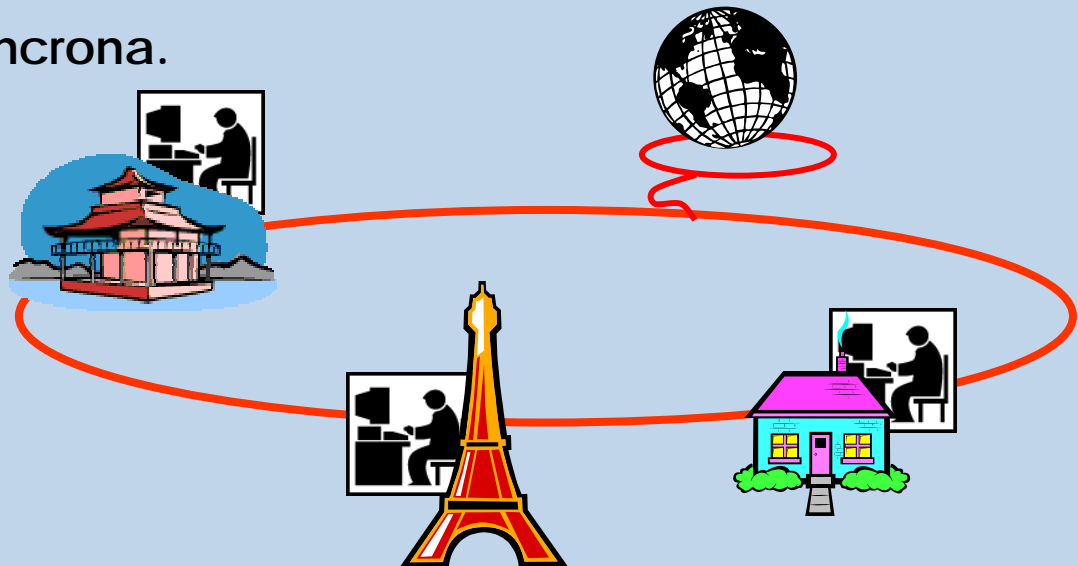



¿Qué ventajas
tiene el correo
electrónico?



La importancia o ventajas del correo electrónico en el envío de mensajes es la rapidez y la seguridad.

- **La rapidez:** Porque un mensaje puede llegar a cualquier parte del mundo en pocos segundos.

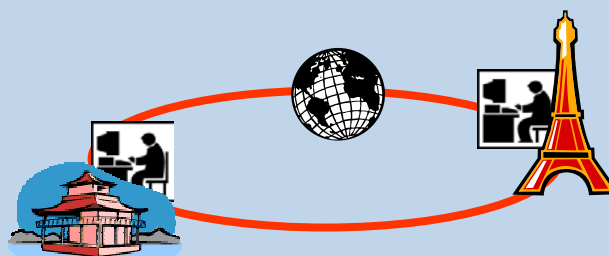

- **La seguridad:** Porque el peligro de que se extravíe la información es mucho menor que en los sistemas tradicionales de mensajería.

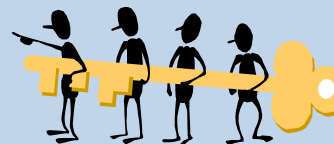



¿Qué
necesito para
usar el correo
electrónico?



- Emplear una computadora que forme parte de una red unida a Internet.
- Tener asignada una dirección electrónica.

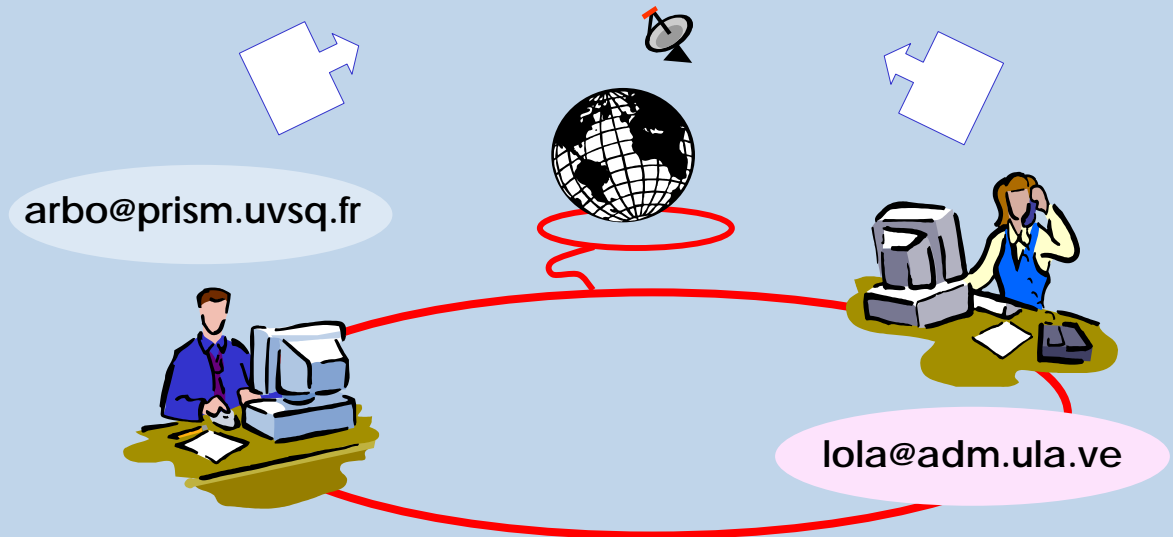



¿Dirección
electrónica?



Una dirección electrónica es una secuencia de nombres y caracteres, algunos separados por un punto, que identifican a cada persona que utiliza Internet. Por ejemplo:

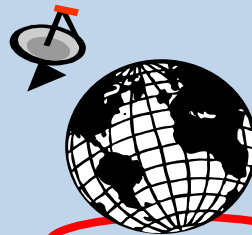

dora@ula.ve

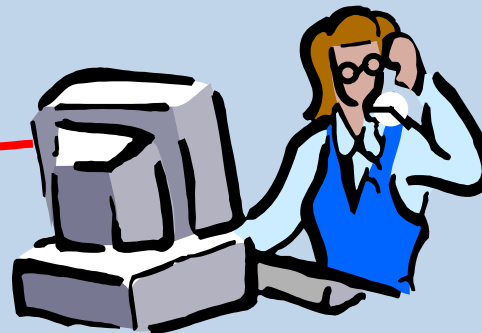



dora@ula.ve

¿qué significa esa
secuencia de
letras?



dora@ula.ve

Esa secuencia de letras constituye los elementos que forman una dirección electrónica, también denominada dirección de correo. Todas las direcciones de correo tienen un mismo formato, compuesto de la siguiente manera:

usuario@dominio.subdominio1.subdominio2...

identificador
del usuario

identificador del servidor



Identificador de Usuario: Nos indica el nombre de la persona a quien pertenece la dirección.

Por ejemplo:

dora

El Caracter

@

Significa "En"

Identificador del Servidor: Nos indica el nombre del computador central. Cuando el nombre de un computador se expresa de esta forma, se denomina nombre por dominios. El dominio puede contener subpartes denominadas subdominios, los cuales están separados por puntos (.)

Por ejemplo:

ula.ve





La mejor forma de entender un dominio es mirar los subdominios de derecha a izquierda.

ula.ve



El dominio está constituido de forma que cada subdominio indica algo sobre el computador.

El subdominio situado más a la derecha, es el más general y se denomina dominio de primer nivel. En general hay dos tipos de dominios de primer nivel, los que identifican a las organizaciones y los que identifican el lugar geográfico.

Los subdominios que van apareciendo más hacia la izquierda indican cuestiones más específicas, como por ejemplo nombre de la institución, nombre del computador,





ula.ve



ve

es el subdominio de primer nivel que indica el país, en este caso Venezuela

ula

es el subdominio que indica la institución a la que pertenece el usuario

Al final se resume que dora ya tiene abierto una cuenta de correo en la institución ULA de Venezuela.

dora@ula.ve





Algunos tipos
de dominios
de primer
nivel son



Ejemplos de dominios de primer nivel:

| Dominio | Significado |
|---------|-----------------------|
| com | Comercial |
| edu | Institución educativa |
| gov | Gobierno |
| at | Austria |
| fr | Francia |
| es | España |
| jp | Japón |
| de | Alemania |
| ar | Argentina |
| ve | Venezuela |



Continuando
con los recursos
mencionados,
de modo general
podemos ver:



Por ejemplo,
el chat

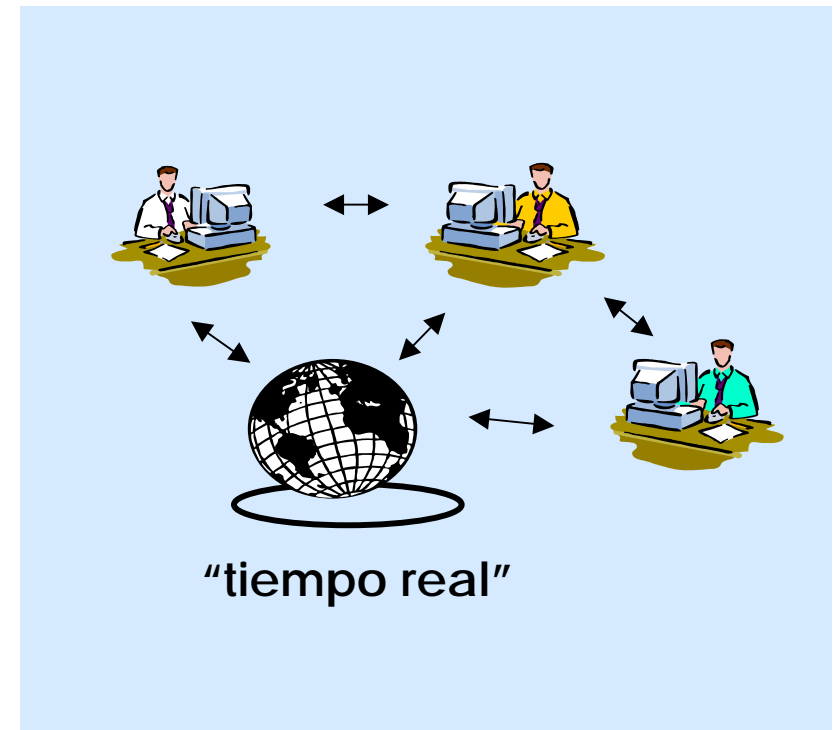



Es un procedimiento en el que personas de todo el mundo pueden “hablar” unas con otras escribiendo las palabras en sus teclados. Estas palabras se transmiten de inmediato a los computadores de otras personas conectadas a Internet y a su vez, el usuario puede leer lo que otras personas escriben en sus teclados, todo en “tiempo real”.

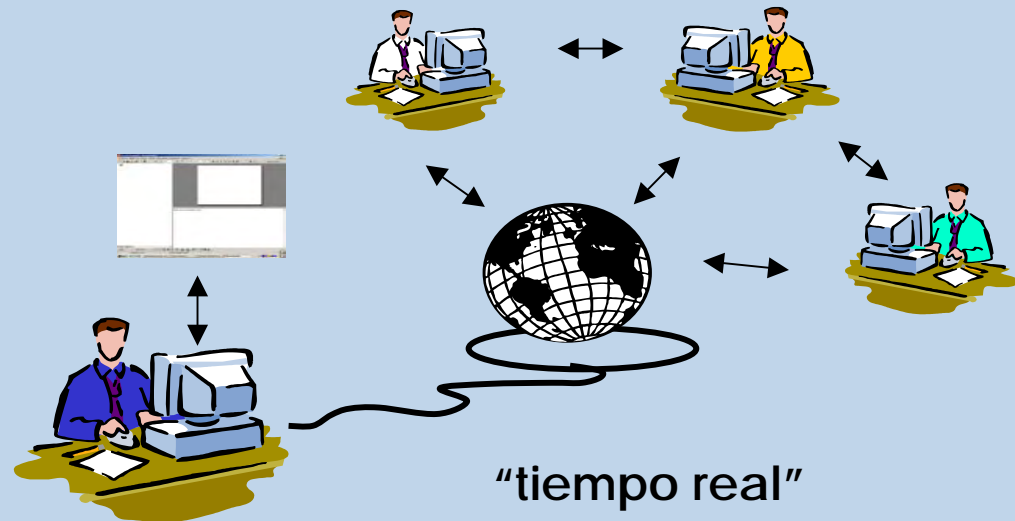



Nos ofrece la posibilidad de entablar conversación con muchos usuarios simultáneamente.



No sólo permite la conversación escrita, sino que ahora también es posible la conversación por audio y video.

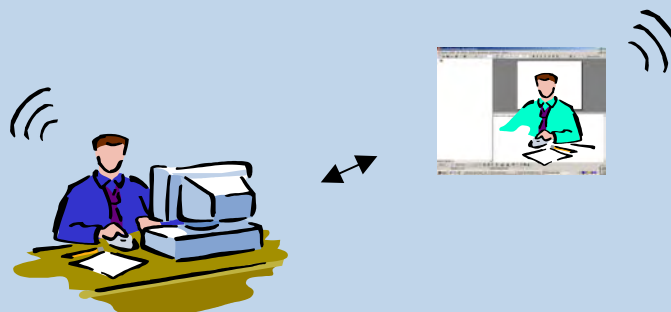

¿Qué ventajas tiene el chat?





Otra
ventaja
del chat

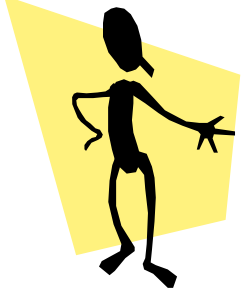

Es una manera económica de comunicación que nos evita tener que pagar por llamadas telefónicas de larga distancia a familiares, amigos y colegas que se encuentran en otras ciudades, estados o países.

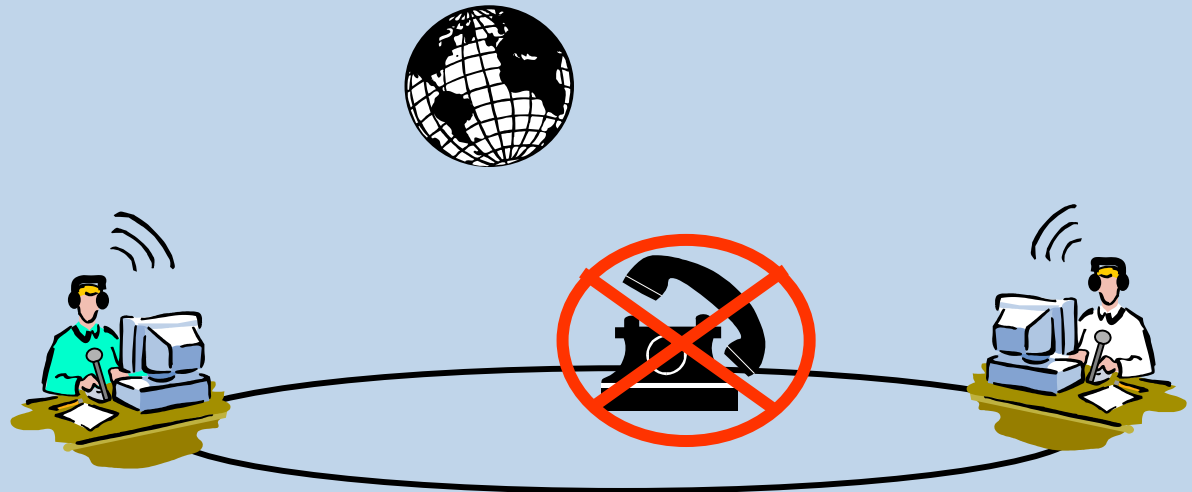



¿Qué
necesito para
usar el chat?



- Emplear una computadora que forme parte de una red unida a Internet.
- Utilizar cualquiera de los buscadores conocidos que ofrezcan el servicio de chat. Por ejemplo, los chat's mas usados en la comunidad latina: Latinchat, Starmedia, Yahoo, Microsoft Chat, Esmas, etc.

YAHOO!

yahoo.com





Universidad de Los Andes

coordinación general de estudios interactivos a distancia



En la siguiente sesión veremos mas sobre los los recursos mencionados



Como el foro de discusión

